MITNEHMSTAPLER KOOI-AAP Z2-3 2030

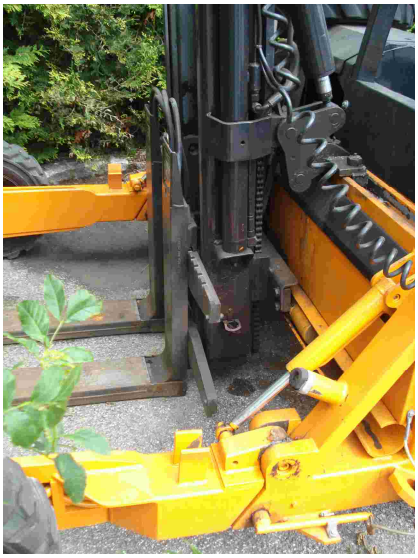

Baujahr	1996
Hubhöhe	3.000 mm
Hubkapazität	2.000 kg @ 600 mm LSP
Antrieb	Allradantrieb
Bereifung	23 x 8,5 – 12 Luftbereifung vorne und hinten
Teleskopgabeln	Grundlänge: 1.350 mm Ausschub: 1.000 mm
Seitenschub	250 / 250 mm

Extras	Klappbare Radarme
	Kpl. neu überholt
	Ersatzrad auf Motorhaube

Goldbrunner GmbH & Co.KG
Dieselstrasse 33a
85386 Eching
Tel. 08165 / 9246-0
verkauf@goldbrunner-gmbh.de

Für mehr Informationen, kontaktieren Sie bitte Frau Anita Kallmünzer